

MINISTRE DE L'EDUCATION NATIONALE
ACADEMIE DE SETTAT
DELEGATION DE SETTAT

COLLEGE MOULAY ISMAIL -SETTAT

LANGUE : LA FORME ACTIVE – LA FORME PASSIVE

Explication plus simple

Présentation :

L'enfant servait les clients à l'épicerie



Cette phrase est à la voix active : Le sujet fait l'action :

Comment ? C'est l'enfant qui sert les clients .

○○○○○○○○○ Mettons cette phrase à la forme passive

Les clients étaient servis par l'enfant à l'épicerie



Cette phrase est la voix passive : Le sujet ne fait pas l'action :

Comment ? Les clients ,sujet, ne fait pas l'action. Il subit l'action.

On remarque bien :

- 1- Qu'à la forme passive le sujet devient complément (enfant / enfant) et le complément devient sujet (les clients / Les clients) :
- 2- Le verbe servir est conjugué à l'imparfait (servait) à la forme active ,mais à la forme passive c'est l'auxiliaire (avoir ou être) (étaient) qui remplace le verbe servir qui devient un participe passé.
- 3- En respectant simplement cette règle , on pourra facilement réaliser cette transformation.

Voyons d'autres exemples :

° L'élève écrit une lettre à son ami . → Mettons cette phrase à la forme passive .

Une lettre est écrite par l'élève à son ami . On voit que l'auxiliaire avoir est conjugué au présent car le verbe écrire à la forme active est conjugué au présent .

1- EXERCICE D'APPLICATION

○○○○○○○ Mettez ces phrases à la forme passive.

- Le joueur a marqué un joli but dans le camp adverse
- Les professeurs expliquent la leçon.
- La maman préparera des gâteaux et des galettes .
- On a fermé la porte .
- Tous les élèves ont appris leurs leçons .
- L'avion se pose sur la piste .

Remarque : Alors que vas-tu faire ?

C'est simple ! 1- Transforme le sujet en complément et le complément direct en sujet .
2- Mets l'auxiliaire demandé (avoir ou être) au temps demandé par l'action .(voir temps verbe à la forme active)

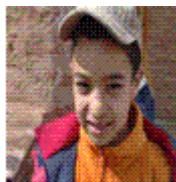

Alors, réfléchissons bien avant de répondre et avant même de voir les réponses !

Réponse !

- Un joli but a été marqué par le joueur dans le camp adverse. (l'auxiliaire avoir est conjugué au passé composé)
- La leçon est expliquée par les professeurs. (l'auxiliaire être est conjugué au présent)
- Des gâteaux et des galettes seront préparés par la maman. (L'auxiliaire être est conjugué au futur)
- La porte a été fermée. ~~(par on)~~ (L'auxil. être est conjugué au passé composé –On écrit pas « par on »)
- Les leçons ont été apprises par tous les élèves.
- L'avion se pose sur la piste (Impossible de mettre cette phrase à la forme passive car il n'y a

pas de complément direct dans cette phrase.)

Avez-vous compris comment on transforme une phrase de la forme active à la forme passive , oui ou non ?

Continuons et essayons de faire l'inverse !C'est à dire transformer ces phrases de la forme passive à la forme active !!!

2- EXERCICE D'APPLICATION

- **Le tableau est effacé** par le responsable de classe .
- **L'avion a été piloté** par le commandant de bord.
- **Les billets seront payés** par les passagers
- **La vitre de la salle a été brisée** .
- **La dent gâtée sera arrachée** par un dentiste
- **La soupe toute chaude est avalée** par le pauvre mendiant .
- **La surveillance des lieux sacrés sera assurée** par la garde
- **La clef du bureau a été volée** .

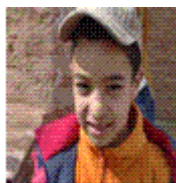
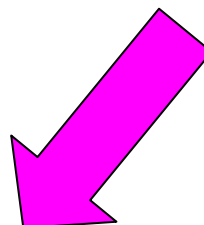

Alors, réfléchissons bien avant de répondre et avant même de voir les réponses !

REPONSE

- **le responsable de la classe efface** le tableau .
- **Le commandant de bord a piloté** l'avion.
- **Les passagers payeront** les billets.
- **On a brisé** la vitre de la salle.
- **Un dentiste arrachera** la dent gâtée.
- **Le pauvre mendiant avale** la soupe toute chaude.
- **La garde assurera** la surveillance des lieux sacrés.
- **On a volée** la clef du bureau .

EXERCICE

Transformer ces phrases soit à la forme passive ou à la forme active

- Les noyés demandent de l'aide.
- Le bébé prend son lait avant de dormir
- Les bateaux hissent les voiles avant de quitter le port.
- Le directeur convoquera les parents des élèves.
- Toutes les mamans ont été invitées à l'occasion de la journée mondiale de la femme.
- La tuberculose tue des millions d'enfants chaque année.
- L'arbre , en grandissant ,cachera la forêt .
- Les traîneaux étaient tirés par des chiens fatigués.

Les réponses ? Vous dites bien , les réponses ? Eh bien vous les aurez prochainement sur votre site !
Maintenant, tachez de répondre à la question !